Ah ja zen

اه يا زين

Ægypten

Moderato (♩ = c. 108)

Sang

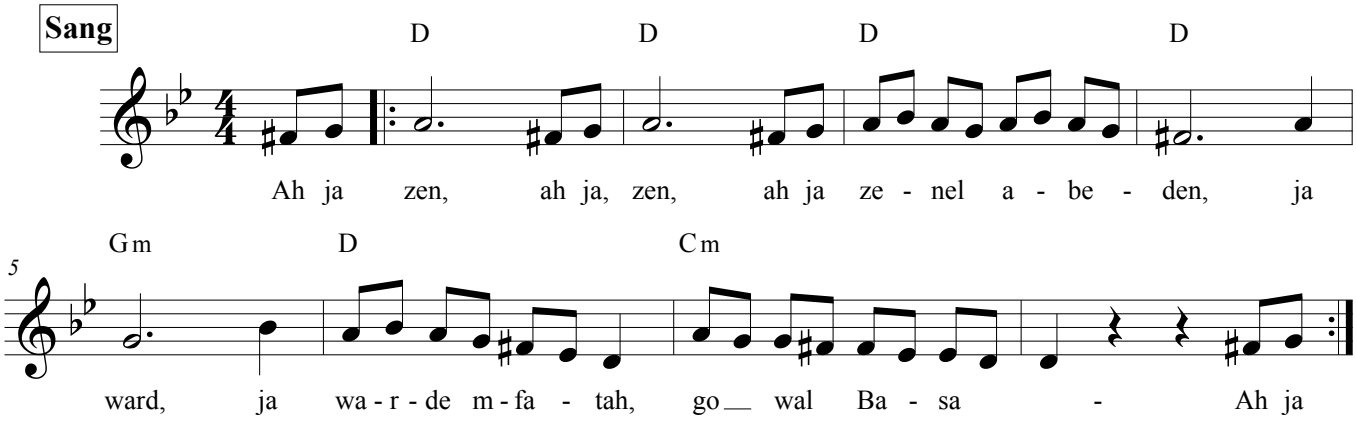

Kanon

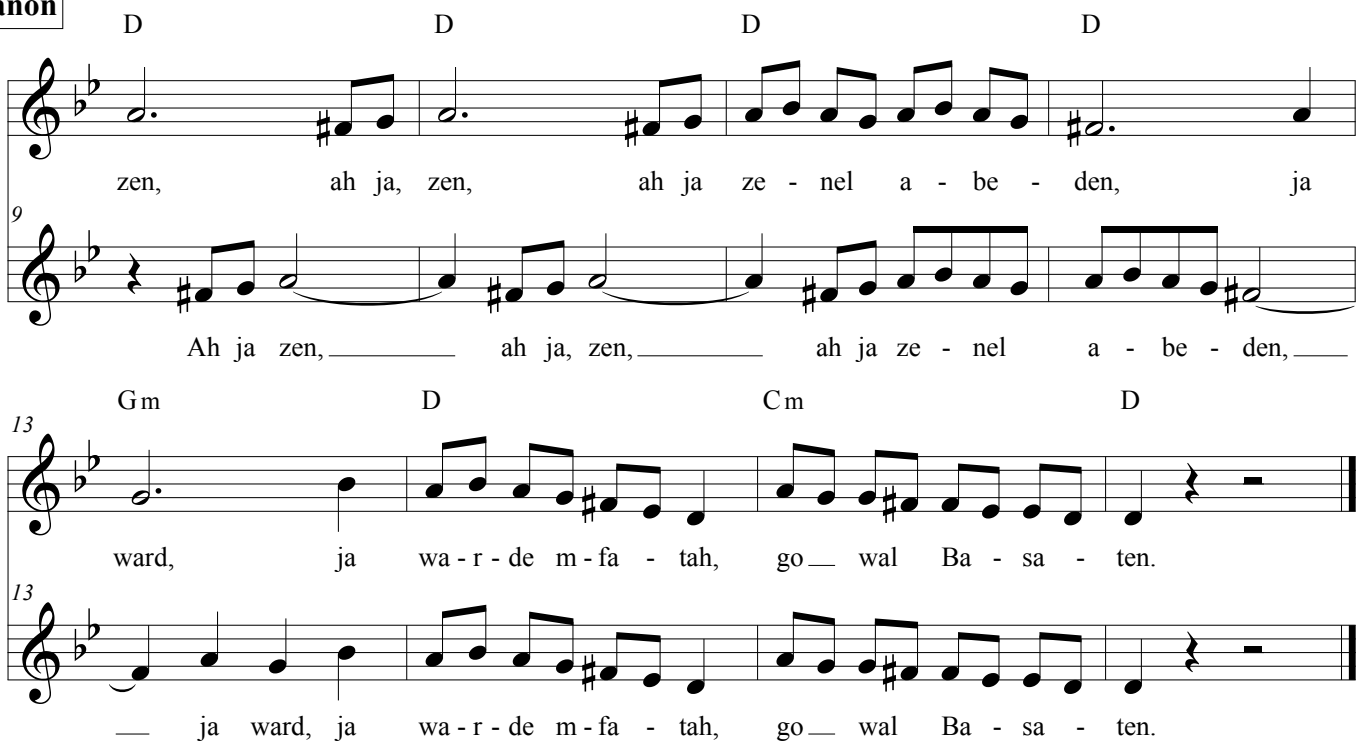

Akkompagnementsrytme:

Tekst (dansk stavning)

Ah ja zen,
Ah ja zen,
Ah ja Zen el abeden,
Ja ward,
Ja ward mefatah,
ga wal Basaten.

Oversættelse:

Den smukkeste,
Den smukkeste,
Den smukkeste af alle mennesker,
du er som en blomst,
en blomst i fuldt flor,
fra skoven.